

抜群の操作性で給与計算、
年次処理の業務を効率化します。

OHKEN

給与大臣[®] NX



製品概要

わずらわしい給与手当の計算も、あらかじめ計算式を登録するだけで、より正確な給与計算が可能! さらに、スムーズな年末調整も実現します。様々な先進機能をはじめ、経営戦略に必要な業務の効率化を支える、次世代の給与計算システムです。

用途

◎マイナンバー制度・近年のめまぐるしい法改正にもスピード対応!

個人番号の安全管理、収集・登録、目的に応じた利用、確実な廃棄まで、マイナンバー制度をトータルでサポートします。税制改正や社会保険制度改正にもすばやく対応、プログラム更新。最新情報提供や各種セミナーも定期的に開催。

◎勤怠項目入力だけで、支給控除項目は自動計算

給与明細書そのままの入力画面に入力するだけで、登録された計算式から結果を表示。出力帳票の種類も豊富に揃っています。

◎就業・人事管理、財務会計とシームレスに連動

『就業大臣』と社員・勤怠情報を、『人事大臣』とは社員・実績・年収などで連動し、シームレスな就業・給与・人事管理環境を提供。『大蔵・福祉・公益・医療大臣』の財務会計シリーズとは給与データを転送して仕訳を自動作成。

『建設大臣』とは社員・出勤日報・総支給額なども連動し、基幹業務をトータルでサポートします。

「給与大臣」は365日、給与業務をサポートします。

月次業務	年次業務	随時処理
<ul style="list-style-type: none"> 入・退社などの人事情報の収集 前月分の所得税・住民税の納付 勤怠締切日 出勤簿・タイムカードの回収・集計 給与計算 明細書の発行 給与支払日(現金支給・銀行振込) 健康保険料・厚生年金保険料の納付 	<ul style="list-style-type: none"> 新入社員登録 昇進・昇給 住民税の改定 労働保険料の年度更新 賞与計算・支払 社会保険月額算定基礎届 改定後の社会保険料適用・徴収 年末調整処理 翌年への繰越 	<ul style="list-style-type: none"> 社員情報の変更 源泉徴収簿の転記 支給・控除項目の確認

機能

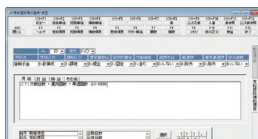

あらゆる給与体系にフィット
支給・控除、いずれにも計算式を適用可能。

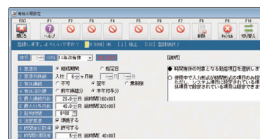

有給休暇日数の管理サポート
有給休暇の年度更新を社員ごとに個別で自動計算。



離職証明書の転記資料
雇用保険被保険者離職証明書の転記資料を集計。

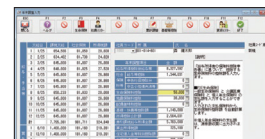

充実した年末調整機能
スムーズな年末調整のための様々な機能を搭載。

販売価格

給与大臣NX

商品名	税抜価格
給与大臣NX スタンドアロン	200,000円
給与大臣NX ピア・ツー・ピア	350,000円
給与大臣NX LANPACK	2クライアント 400,000円
	3クライアント 700,000円
	5クライアント 900,000円
	10クライアント 1,200,000円
	15クライアント 1,550,000円
給与大臣NX LANPACK with SQL	2クライアント 520,000円
	3クライアント 900,000円
	5クライアント 1,170,000円
	10クライアント 1,620,000円
	15クライアント 2,120,000円

給与大臣NX Super

商品名	税抜価格
給与大臣NX Super スタンドアロン	300,000円
給与大臣NX Super ピア・ツー・ピア	450,000円
給与大臣NX Super LANPACK	2クライアント 500,000円
	3クライアント 850,000円
	5クライアント 1,000,000円
	10クライアント 1,400,000円
	15クライアント 1,800,000円
給与大臣NX Super LANPACK with SQL	2クライアント 620,000円
	3クライアント 1,050,000円
	5クライアント 1,270,000円
	10クライアント 1,820,000円
	15クライアント 2,370,000円

商品番号 1000751 給与大臣NX