

一覧からデータを選択するだけで素早くデータ入力でき、集計やデータの確認や参照などスピーディーに行える仕入管理システム

製品概要

・仕入管理

画面下に表示されている発注残一覧から発注データを選ぶだけで伝票に即転写、そのまま仕入データの登録が行えます。さらに仕入データは発注残一覧に即反映され仕入済みの発注残を色別表示すると共に発注残も自動更新します。その他、伝票欄の直接データ入力や分納処理も可能。マスター未登録の商品やスポットの仕入先なども自由に扱えます。在庫データも、登録時に数量や仕入単価などが即反映されます。発注仕入ですから外注管理としてもお使い頂けます。

仕入管理画面

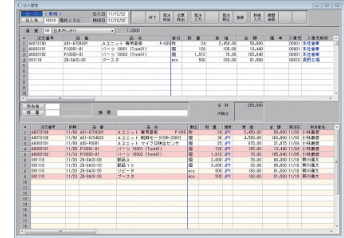

・集計

仕入データは、買掛管理に連動し、支払残高一覧、買掛残高一覧、支払明細書発行、支払予定、支払管理、元帳など必要な処理はすべて盛り込まれています。また、すべての集計結果は画面上に表で出力されますので、集計データの確認や参照などスピーディーに行えます。もちろん、印刷やファイル出力もOKです。

仕入集計

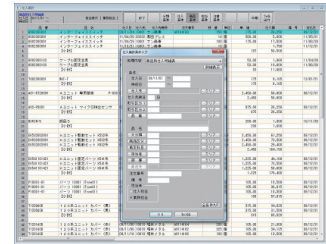

機能

処理	帳票	
仕入管理		
仕入伝票検索	仕入伝票検索一覧	
仕入先別集計	仕入先別集計	
仕入集計	仕入先別仕入明細表	仕入先別仕入集計表
	仕入先・商品別仕入集計表	仕入先区分・仕入先別仕入集計表
	仕入先区分・商品別仕入集計表	仕入先区分別仕入集計表
	商品別仕入明細表	商品別仕入集計表
	商品・仕入先別仕入集計表	商品区分・仕入先別仕入集計表
	商品区分・商品別仕入集計表	商品区分別仕入集計表
	勘定科目・仕入先別仕入集計表	勘定科目・商品別仕入集計表
	勘定科目別仕入集計表	担当者別仕入明細表
	担当者別仕入集計表	担当者・仕入先別仕入集計表
	担当者・商品別仕入集計表	所属部署別仕入明細表
	所属部署別仕入集計表	所属部署・仕入先別仕入集計表
	所属部署・商品別仕入集計表	所属部署・担当者別仕入集計表
	注文番号別仕入明細表	注文番号別仕入集計表
	注文番号・仕入先別仕入集計表	注文番号・商品別仕入集計表
大中分類・商品別仕入明細表	大中分類・商品別仕入集計表	
大中分類別仕入明細表	大中分類別仕入集計表	
大分類別仕入明細表	大分類別仕入集計表	
仕入一覧	仕入一覧	
支払管理	支払一覧	
支払明細書発行	支払明細書	
支払予定表	支払予定表	
仕入元帳	仕入元帳	
支払残高一覧表	支払残高一覧表	
買掛残高一覧表	買掛残高一覧表	
仕入推移表	仕入推移表	

販売価格

個別見積

商品番号 1000604

BusinessLink 仕入管理